

MONTHLY MEMBERSHIP PROGRESS REPORT

District E 3

Results as of: 6/30/2024

GMT:

UBICACIÓN VENEZUELA

GMT DE AE

| Clubes | | | |
|-------------------------|-----------------------|---------------|----------------------|
| RESULTADOS DE 2023-2024 | | | |
| TRIMESTRE | META DE CLUBES NUEVOS | NUEVOS CLUBES | CLUBES DADOS DE BAJA |
| JUL/AGO/SEP | 1 | 4 | 0 |
| OCT/NOV/DIC | 0 | 2 | 0 |
| ENE/FEB/MAR | 1 | 0 | 0 |
| ABR/MAYO/JUN | 1 | 1 | 0 |

| socios | | | |
|-------------------------|--------------------------------|-------------------------------------|-------------------------------------|
| RESULTADOS DE 2023-2024 | | | |
| TRIMESTRE | META DE AUMENTO NETO DE SOCIOS | AUMENTO ACTUAL DE N° REAL DE SOCIOS | DADOS DE BAJA (incluidos traslados) |
| JUL/AGO/SEP | 15 | 154 | 62 |
| OCT/NOV/DIC | 50 | 74 | 21 |
| ENE/FEB/MAR | 50 | 29 | 10 |
| ABR/MAYO/JUN | 5 | 93 | 61 |

METAS Y CIFRA ACUMULATIVA DE CLUBES NUEVOS

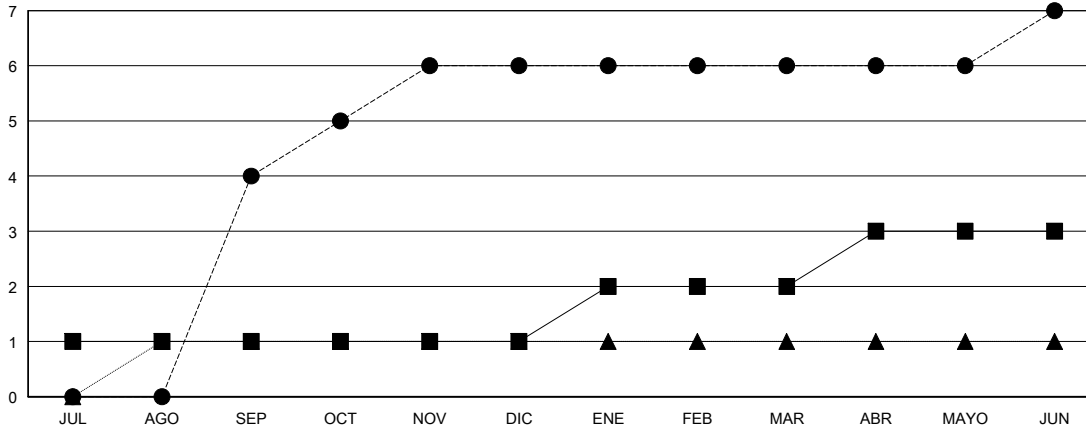

- - METAS DE CLUBES NUEVOS PARA AÑO EN CURSO
- - ACTUALES CLUBES NUEVOS EN AÑO EN CURSO
- ▲ - CLUBES ACTUALES DEL AÑO PASADO

METAS Y CIFRA ACUMULATIVA DE SOCIOS

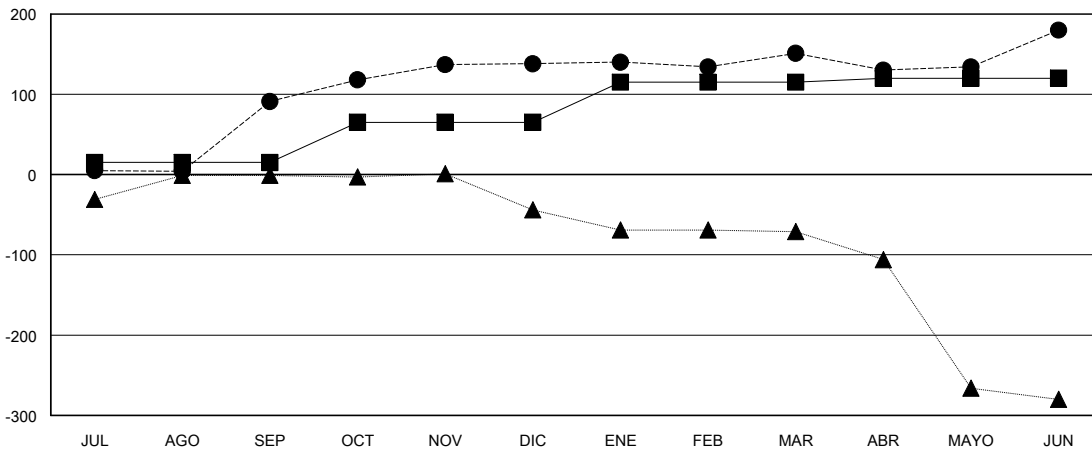

- - META DE AUMENTO NETO DE SOCIOS
- - AUMENTO ACTUAL DE SOCIOS
- ▲ - N° REAL DE SOCIOS DEL AÑO PASADO

| | | |
|--|--|--|
| CLUBES DADOS DE BAJA: 0 | 29 CLUBS OF 69 AÑADIERON 1 O MÁS SOCIOS NUEVOS | DISTRIBUCIÓN POR SEXO MASCULINO 617 (35.12%) FEMENINO 1,140 (64.88%) |
| SOCIOS DADOS DE BAJA FALLECIDOS 5 CLUB CANCELADO 0 OTRO 149 TOTAL 154 | HAGA CLIC AQUÍ PARA OBTENER LOS DATOS ACUMULATIVOS DE SOCIOS | TOTAL DE SOCIOS EN UNIDADES FAMILIARES 261 SOCIOS FAMILIARES QUE PAGAN LA MITAD DE LAS CUOTAS 159 |